

青梅のふくしキャラクタ、



お~ちゃん

社協だより 〈237号〉

社会福祉法人
青梅市社会福祉協議会

お元気でですか

〒198-0042 青梅市東青梅1-177-3 ☎0428-22-1111 内線507・517・599 <http://www.omeshakyo.jp/>
社協☎22-1233 青梅ボランティア・市民活動センター☎23-7163 権利擁護センター☎23-7868 FAX0428-23-7165



暑い日も元気に過ごしましょう！ (第7こどもクラブの児童たち)

お知らせ

社会福祉協議会では毎年9月に、市内在宅で寝たきりで生活している方へお見舞品をお届けしています。この事業は、今年の4月にご協力いただいた高齢者調査をもとに実施します。もしも今年の調査にご回答いただいていない方がいらっしやいましたら、社会福祉協議会へご連絡ください。



男の料理教室

テーマ 「夏野菜で元気な食卓！」
日時 7月21日(水)、23日(金)、28日(水)、30日(金)、31日(土)5回シリーズ

午前10時から正午
場所 河辺市民センター
2階 料理教室

対象 市内在住65才以上の男性
定員 15名(先着)

参加費 3,000円(初回参加時にご用意ください)

講師 野菜ソムリエ
西尾妃要子

申込み 7月5日(月)から
15日(木)まで

した！笑顔の輪 事業報告

4月
児童保育新学期



5月
福祉教育
(明星大学にて)



6月
ひとり暮らし高齢者
ふれあい旅行



7月
男の料理教室



8月
夏！体験
ボランティア



9月
他団体との協働
(障害者とその家族の
スポーツ大会)



安心した毎日を！
日々の暮らしのお手伝い

- 有償家事・介護サービス
(市民による家事のお手伝い)
- 有償配食サービス
(業者による夕食の配達)
- 高齢者配食サービス
(ボランティアによる昼食の配達)
- 緊急通報サービス



皆さまの
お悩みのために！
各種相談事業

- 福祉専門相談
(弁護士による、遺言や
成年後見に関する無料相談)
- 地域福祉権利擁護事業
(福祉サービス利用の援助・
金銭管理など)
- 就職チャレンジ支援事業
(非正規雇用で働く方の正規雇用のための
相談)
- チャレンジ支援貸付事業
(受験生の塾代や受験料の
貸付け)



募集！

まの会費で行っています～

福祉のまちづくりの
ために、社会福祉協議
会の事業に賛同し、一
緒になって問題を解決
してくださる方が会員
です。市民の皆さまと
一緒に誰かが住みやす
い街づくりを目指して
事業を進めています。

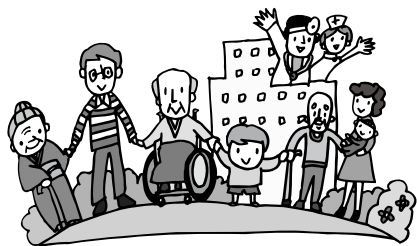

福祉協議会へ
下さい。

ご存知ですか？医療保険で、ご自宅でリハビリマッサージが受けられます。

寝たきりゼロ作戦を応援する

在宅訪問リハビリマッサージ

対象者■手や足にマヒなどの症状があり、歩行困難、または歩行介助が必要な方など…

医療保険
適用

1回300円程度
(自己負担1割の方)

特定非営利活動法人
NPO 在宅マッサージ家族の会

お申し込み・お問い合わせは、
よーこそ マッサージ
0120-405-032

●国家資格のあるマッサージ師による機能の維持・回復を目的とした施術です。

※訪問は、各マッサージ施術院(会員)より伺います。訪問エリア等はお問い合わせ下さい。



▼はじめての方まずはお試し下さい。

無料 お試し
体験マッサージ
実施中!

このマッサージを受ける
ためには、お医者さんの
同意書が必要です。
お気軽にご相談下さい。



皆さまと広めま 平成21年度



10月

介護予防教室



11月

福祉センター
消防訓練



12月

歳末
たすけあい運動

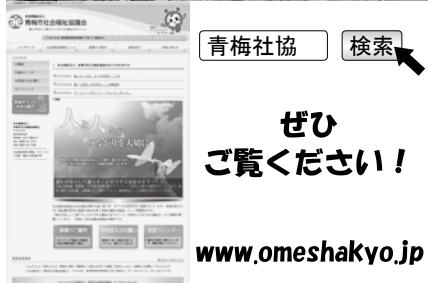

青梅社協 検索

ぜひ
ご覧ください!

www.omeshakyo.jp

1月

ホームページ
改修作業開始



2月

ボランティア
活動紹介展



3月

おうめ市民
ふくし祭

いつでも気軽に！ 障がいをお持ちの方の 外出支援

- 車いす貸出事業
(旅行や通院などの短期間使用のための無料貸し出し)
- ハンディキャブ貸出事業
(車いすのまま乗車可能な車輛の貸し出し)
- 福祉バス運行事業
(公共交通機関利用困難な方の外出支援)



会員

～社協事業は、会員の皆さま

社会福祉協議会が福祉のまちづくりを進めるために、会員の皆さまからの会費が原動力になります。1人でも多くの皆さまのご理解とご協力をよろしくお願いたします。

広がれ！ ボランティアの輪 ボランティア活動 の推進

- 夏！体験ボランティア
(夏休みを利用したボランティアのきっかけづくり)
- ボランティア活動紹介展
(各団体の活動を紹介したパネルの展示)
- 各団体との協働
(ボランティア・市民活動団体との協働での事業実施)
- 市内小・中・高校
での福祉教育



詳しくは社会
ご連絡

正会員	年額	300円以上
賛助会員	年額	1,000円以上
特別会員	年額	5,000円以上

“和風会グループの在宅事業” — 医療・保健・福祉のトータルサポート —

- 訪問リハビリと24時間対応の訪問看護
梅の園訪問看護ステーション ☎ 0428-22-0207
 - ケアプランの作成 (予防も含む)
梅の園訪問看護居宅介護支援センター ☎ 0428-23-8585
☎ 0428-24-1918
 - ホームヘルプサービス (介護保険、有償)
(株)ファーストケア ☎ 0428-20-2080
 - 通所介護サービス
デイサービスセンター パーク ☎ 0428-21-2452
- ◆ 後方支援施設「多摩リハビリテーション病院」「介護老人保健施設 メディケア梅の園」



明るく元気に！安心した毎日を ご利用下さい！有償在宅福祉サービス

市内在住でおおむね65歳以上の方、心身に何らかの障がいをお持ちの方対象

詳しくは社会福祉協議会へ

有償配食サービス

- ◎ 1食 800円 (税込)
保温ボックスに入れてご自宅までお届けします。月曜日～土曜日(日曜・祝日除く)のお好きな日に、月に一食でもご利用いただけます。
- ◎ メニューを見て決められる
- ◎ フタをあければすぐに夕ご飯！



有償家事・介護サービス

- ◎ 1時間 840円 (税込)
 - ◎ 地域の方がお手伝い
- 「なんだか足腰が弱くなって…、掃除・洗濯が大変！」
「最近歩行が不安定…、一人で外出できるかしら？」
「こんなとき協会の会員がお手伝いします。利用希望の方は、お気軽にご相談ください。」



緊急通報サービス

- ◎ もしもの時はボタンを押して SOS
- ◎ 65歳以上のひとりぐらしまたは高齢者世帯には補助あり (月額1,000円)
- ◎ 月額4,410円 (税込)



急な発作やケガ、身の危険を感じたときペンダント型ボタンを押せば、警備会社が駆けつけ、救急車の要請、緊急連絡先への連絡などを行います。火災感知器等もお付けできます。(別途料金)

- ◎ 活動費1時間 800円
 - ◎ 資格は問いません！
- 待っています！あなたの力
協力会員募集
- 市内にお住まいの18歳以上の方で、家事・介護などをお手伝いして下さる方を募集しています。
「できるときに、できること」でお困りの方々をお手伝いしていただけますか？

あらゆる融資のご相談を承ります

創業資金・住宅ローン・カーライフローン
リホームローン・事業性資金等
まずはお電話を！

TEL 0428 (24) 2111

住所 青梅市河辺町 10-8-3
東京厚生信用組合 青梅支店

在宅配食サービス！！

- ◎ 介護食 (普通食) おかずのみ500円 (税込み525円) ごはん付550円 (税込み577円)
- ◎ 糖尿病食 (カロリー食) おかずのみ720円 (税込み756円) ごはん付760円 (税込み798円)
- ◎ 腎臓病食 (塩分控えめ低たんぱく食) おかずのみ720円 (税込み756円) ごはん付760円 (税込み798円)

年中無休、配達料無料どなたでもお取りいただけます。(一部山間部除く)

宅配クック1・2・3 西多摩店
羽村市羽東1-19-1-102 ☎042-554-9528

社会貢献の紹介



▲施設の方も喜んでいました。青梅法人会の皆さま、ありがとうございました。

旅行や通院など、短期間使用のための車いすの無料貸出しを行う事業に使わせていただきます。トヨタ西東京カローラの皆さま、ありがとうございました。

毎年、青梅法人会からはタオルを、トヨタ西東京カローラからは車いすをご寄付いただいています。ご寄付いただいたタオルは、市内の福祉施設に配り、車いすは社会福祉協議会の事業に活用しています。



高校・大学の受験料貸します！

高校や大学の受験生がいるご家庭を対象に、受験料の貸付けを実施しています。まずは社会福祉協議会へご相談ください。

総額 高校3年生10万5千円
(3校まで)
中学3年生5万4千円
(4校まで)

このように方が
ご利用いただけます

返済免除!!
入学すれば

- ①世帯の生計中心者が20歳以上
- ②総収入額が基準以下
- ③資産保有額が600万円以下
- ④現在のお住まい以外の土地・建物を所有していない
- ⑤都内に1年以上在住している
- ⑥生活保護受給中でない
- ⑦暴力団員でない

募金箱をお見かけの際は、皆さまのお気持ちをお願いします。

市内55ヶ所

「青梅信用金庫中町支店」

青梅市仲町287 ☎23-1111



「ほっち」

青梅市新町1-43-6 ☎31-3413



「青梅信用金庫千ヶ瀬支店」

青梅市千ヶ瀬町4-297-4 ☎24-3211



「関所」

青梅市河辺町10-17-13 ☎24-2528



募金箱のあるお店

～その11～

設置にご協力いただける団体・事業所様は社会福祉協議会へご連絡下さい。

訪問マッサージおたっしやサービス

国家資格のあるマッサージ師がご自宅に伺い施術いたします

医療保険がご利用になれます

○マヒ、関節拘縮があり、歩行困難な方が対象です
(医師の同意のもとにマッサージを行います)

詳しくはご相談ください、相談員がご説明いたします。

在宅はり灸マッサージ 介護予防運動
おたっしやサービス

☎ 0120-28-8520 青梅市今井3-31-13

初めての方!
お試しマッサージ
(無料)

女性マッサージ師が
多く在籍しています



ご自宅で鍼灸治療が受けられます

☆対象・・・歩行困難、寝たきりの方
☆料金・・・医療保険利用(自己負担1割の方)1回1,450円

介護老人ホーム、外科病院勤務の経験をもとに
痛くないハリ、心地良い温灸で痛みを緩和します



ヨシダ鍼灸院 ☎0428(32)4556
青梅市河辺町8-7-1

あたたかい心の結晶

(敬称略)

(平成22年4月11日～平成22年6月10日)

一般寄付金

氏名 (住所)	金額	氏名 (住所)	金額	氏名 (住所)	金額
青木 繁(御岳)	3,797	国際松濤館青梅 田村幸保	80,000	匿名	2,000
(株)三 愛(河辺町)	10,000	匿名	10,000	山崎 暢能(大門)	10,000
青 嶽 会(御岳)	287	か す み 山 草 会	14,285	匿名	10,000
配食ボランティア	3,000	吹 上 自 治 会	5,625	池 田 貞 子(長 瀨)	277
大 串 統 是(小曾木)②	6,000	平成21年度エステート河辺管理組合理事会役員一同(師岡町)	2,961	匿名	10,000
匿名	10,000	(株)ささと建設(新 町)	2,195	東京土建西多摩支部青梅第2分会(長瀨)	11,400
手打そば井戸入(成木)②	11,300	宿 谷 勉(小曾木)	10,000		
(株)三愛設置募金箱(河辺町)	4,853	梅の実杯インディアカ大会参加チーム一同	15,119		

物 品

氏名(住所)	物 品	氏名(住所)	物 品	氏名(住所)	物 品
大場 和子(滝ノ上町)②	未使用タオル	茅野 はる(梅 郷)	紙オムツ、尿取りパッド	高野 明(今 寺)	介護用ベッド、ボークアブルトイレ、リハビリパンツ
匿名	紙オムツ、尿取りパッド	匿名(東青梅)	紙オムツ、防水シート	梅林 敏之(東青梅)	未使用ハガキ、未使用切手、未使用テレカ
須崎 華子(二俣尾)	未使用切手	植山まさ子(河辺町)	紙オムツ、尿取りパッド	荒木サダコ(長 瀨)	グリーンスタンプ
神山 健二(河辺町)	未使用タオル	永吉 由紀(今 井)	毛 糸 、 布	橋本 明子(千ヶ瀬町)	ブルーチップ
下田 昭吉(河辺町)	Y シ ャ ツ	峯尾 五男(友田町)	未使用肌着、ブルーチップ		
(株)東芝 青梅営業所	未使用ハガキ	岩田工務店(千ヶ瀬町)	介護用ベッド		

使用済み切手 (聖明園に贈られます)

氏名 (住所)	氏名 (住所)	氏名 (住所)	氏名 (住所)
須崎 華子(二俣尾)	加 藤 たき子(畑 中)	滝 島 会 計 事 務 所(梅 郷)	岩 崎 嘉 人 ・ 皓 人(東 青 梅)
友田町 芸能保存会	ケ ア サ ー ビ ス ひ か り	天 ケ 瀬 楽 寿 会	梅 郷 ボ ラ ン テ ィ ア
島 田 礼 子(二俣尾)	公 明 党 青 梅 東 支 部	(株) 富 士 商 会(吹 上)	明 治 安 田 生 命 青 梅 営 業 所(西 分 町)
石 田 芳 子(友田町)	田 中 朱 美(木野下)	劔 持 武 政(河辺町)	福 泉 自 動 車(株)(畑 中)
高 橋 成 江	理 容 マ サ キ ・ 正 木 フ ミ 子(梅 郷)	永 吉 由 紀(今 井)	佐 野 和 子(成 木)
木 崎 久 江	青 梅 市 役 所 農 林 課	島 田 ヨ リ 子(大 門)	並 木 山 青 税 理 士 事 務 所(東 青 梅)
青梅市 母子寡婦福祉会	並 木 正 夫(畑 中)	田 山 年 勝(河辺町)	山 崎 厚 子(千ヶ瀬町)
若 林 好 江(成 木)	榎 田 利 一(大 門)	長 澤 ミ エ 子(大 門)	小 椋 ヨ シ 子(河辺町)
勝 沼 寿 会	池 田 信 子(沢 井)	市 川 範 子(御 岳)	西 多 摩 郡 北 部 建 設 組 合
子どもと文化のNPO子ども劇場西多摩	町 田 久 代(大 門)	小 峰 美 代 子(長 瀨)	小 野 啓 子(大柳町)
青梅 運行 サービス	榎 戸 産 業(株)(天ヶ瀬町)	青 梅 市 役 所 福 祉 総 務 課	沓 沢 徹(師岡町)
神山 健二(河辺町)	小 村 フ ミ(住江町)	駒 木 野 保 育 園	梅 林 敏 之(東 青 梅)
青梅市立若草小学校事務室	藤 井 保 数(日向和田)	花 の 里	(株) 荒 井 電 業 社(今 井)
吉 田	(株) 中 島 工 務 店(藤 橋)	並 木 正(千ヶ瀬町)	福 田 ト モ 子(御岳本町)
佐 野 清 隆	青 梅 新 興(株)(黒 沢)	浅 見 万 里 代(東 青 梅)	青 梅 市 役 所 ご み 対 策 課
神 谷 博(成 木)	稲 垣 淳 子(梅 郷)②	広 部 ス ズ 子(河辺町)	(株) プ レ ッ ク(今 井)
高 宝 工 業(株)(新 町)	森 岡 富 枝(森下町)	阿 部 加 代 子(成 木)	土 方 京 子(千ヶ瀬町)
堀 口 キ ミ	小 野 き ぬ 子(東 青 梅)	西 テ ル 子(友田町)	山 崎 一 江(沢 井)
上 長 瀨 保 育 園	(株)セノン東京東支社(千代田区)	青 梅 市 立 美 術 館	青 梅 市 役 所 市 民 税 課
新 町 保 育 園	川 瀬 百 合 子(河辺町)	伊 藤 敬 司(東 青 梅)	りそな 銀 行 東 青 梅 支 店
新 町 東 保 育 園 ②	荒 木 サ ダ コ(長 瀨)	(株) 多 摩 電 設(大柳町)	関 満 枝(新 町)
岩 田 工 務 店(千ヶ瀬町)	(株)斉藤自動車工業 斉藤さち子(日向和田)	な か ま 亭(今 寺)	(株) ア ト ミ(小平市)
野 中 寿 明(師岡町)	藤 野 マ サ エ(沢 井)	加 藤 静 枝(藤 橋)	船 木 隆 次(沢 井)
原 島 康 典(梅 郷)	小 澤 会 計 事 務 所(師岡町)	原 嶋 曜 子(沢 井)	匿名 9 件

ベルマーク (青梅学園に贈られます)

氏名 (住所)	氏名 (住所)	氏名 (住所)	氏名 (住所)
須崎 華子(二俣尾)	理容マサキ・正木フミ子(梅 郷)	永 吉 由 紀(今 井)	小 野 啓 子(大柳町)
劔 持 三 千 代(河辺町)	(株) 東 芝 青 梅 事 業 所	原 島 か な め(長 瀨)	沓 沢 徹(師岡町)
若 林 好 江(成 木)	小 村 フ ミ(住江町)	田 山 年 勝(河辺町)	梅 林 敏 之(東 青 梅)
勝 沼 寿 会	藤 井 保 数(日向和田)	浅 見 万 里 代(東 青 梅)	関 満 枝(新 町)
神山 健二(河辺町)	原 島 昌 子(裏宿町)	広 部 ス ズ 子(河辺町)	船 木 隆 次(沢 井)
原 島 康 典(梅 郷)	青 梅 新 興(株)(黒 沢)	成 木 保 育 園	匿名 4 件
東 峯 園(御岳本町)	伊 藤 み さ お(住江町)	明 治 安 田 生 命 青 梅 営 業 所(西 分 町)	
公 明 党 青 梅 東 支 部	藤 野 マ サ エ(沢 井)	佐 野 和 子(成 木)	
田 中 朱 美(木野下)	天 ケ 瀬 楽 寿 会	小 椋 ヨ シ 子(河辺町)	

ロータスクーポン

○番号は寄付の回数です。

氏名 (住所)
匿名 1 件

使用済みプリペイドカード

氏名 (住所)	氏名 (住所)	氏名 (住所)
友田町 芸能保存会	中 村 初 江	浅 見 万 里 代(東 青 梅)
石 田 芳 子(友田町)	原 島 康 典(梅 郷)	明 治 安 田 生 命 青 梅 営 業 所(西 分 町)
御 澤 克 則(裏宿町)	小 澤 会 計 事 務 所(師岡町)	
ブックス タマ 千ヶ瀬店	天 ケ 瀬 楽 寿 会	

お願い!

使用済みプリペイドカードは
① カードの使用残が100円以上残っているもの
② 使い切ったものでも、絵柄の綺麗な
もの(文字だけのものは対象外)
のみが対象です。皆さまのご協力よろしく
お願いします。

情報ねっと

①日時 ②場所 ③内容
④問い合わせ・申込み先

♪ボランティア募集♪

友愛学園盆踊りボランティア募集

★盆踊り準備手伝い

①8月16日(月)から21日(土)午前10時から午後4時②友愛学園(成木2-107)③櫓立てなどの会場の準備。半日のお手伝いでもOK。日にちの相談にも応じます。

★当日ボランティア

①8月21日(土)午後6時から9時②友愛学園(成木2-107)園庭③盆踊りを一緒に盛り上げてくれる方、利用者さんと一緒に踊ってくれる方大歓迎それぞれお問い合わせは、友愛学園☎74-5453担当 小峰・萩原・石川

青梅学園納涼盆踊り大会ボランティア募集

①8月7日(土)準備 午後1時から 本番 午後5時から8時②青梅学園(新町1-8-2)園庭③準備を手伝ってくれる方、利用者と一緒に踊ってくれる方、作品等を持って来られる方募集中④青梅学園☎31-4800担当 岩崎・小林

自立センター課外活動ボランティア募集

①9月2日(木)・9日(木)・16日(木)午前9時30分から11時30分、午後1時30分から3時30分 9月30日(木)午後1時30分から3時30分②自立センター(今井5-2434-2)生活棟③利用者の方が暮らしている地域の交番・駐在所を訪問する際の車いすの移動支援④8月26日(木)までに、自立センター☎32-1631担当 永澤・吉原

♪学ぼう♪

自立センター福祉公開講座

★折り紙教室

①7月21日(水)午後1時30分から3時30分②自立センター(今井5-2434-2)西棟2階会議室③折り紙で楽しく手指をつかい作品づくりをします。講師:加藤 和子氏。受け付けは7月1日(木)から。参加費無料

★ビーズアクセサリー

①8月18日(水)午後1時30分から3時30分②自立センター西棟2階会議室③簡単なビーズアクセサリーを楽しく作ります。講師:明田川 冬子氏。受け付けは8月2日(月)から。参加費無料それぞれお問い合わせは、自立センター☎32-1631

あゆみえん第79回介護講習会

①7月11日(日)午後1時30分から4時②あゆみえん(成木2-44)ホール③褥瘡予防、体位変換の方法について。参加費無料。無料送迎バスあり(午後1時東青梅駅南口発)④あゆみえん☎74-5550担当 岸田

基礎からわかる音訳講習

①9月から12月 第1・3・4週火曜日 午前10時から正午②青梅市福祉センター(東青梅1-177-3)③全10回。音声による録音図書づくり、読み方基礎からパソコン録音まで。講師 平井 任子 受講料3,000円。定員20名(先着)④7月31日(土)までに、NPO青梅音訳の会☎32-8484青山

♪行ってみよう♪

成木保育園行事

★出前保育

①7月15日(木)、9月16日(木)午前10時から11時②成木市民センター(成木4-644)第1集会室③簡単な運動あそびや工作あそびなどをして親子で楽しく過ごします。未入園児親子対象。駐車場あり。

★育児講座「リズムであそぼう」

①8月25日(水)午前10時から11時30分②成木保育園(成木4-691)2階ホール③親子で楽しくリズムあそびをしましょう!!未入園児親子対象。上履きを持参ください。

それぞれお問い合わせは、成木保育園☎74-7321担当 伊藤

多摩パブリック法律事務所

創立2周年記念無料法律相談会

①8月28日(土)午前10時から午後4時②東村山市市民ステーションサンパルネ(東村山市野口町1-46 ワンズプラザ内)③弁護士による無料法律相談。不動産、相続、成年後見、債務整理などお気軽にご相談ください。1人30分程度。定員48名。受付開始8月10日(定員になり次第締め切り)④多摩パブリック法律事務所(立川市曙町2-9-1)午前9時30分から午後7時まで(土日祝日除く)☎042-548-2450

身障者のための無料運転教習

①1、4、7、10月の月初め入所②東園(新座市堀ノ内2-1-46)③教習期間中の教習費無料、検定料など自己負担35,000円。身体障がい者用の寮あり。④東園☎048-481-2711

喜久松苑・第二喜久松苑納涼盆踊り大会

①7月24日(土)午後6時30分から(雨天時7月25日)②第二喜久松苑(柚木町2-460-1)前庭③各種模擬店④納涼盆踊り大会実行委員会☎76-2211

第19回あゆみえん納涼祭

①7月24日(土)午後6時30分から8時30分②あゆみえん(成木2-44)園庭③盆踊りと模擬店多数出展。どなたでも参加可。模擬店全品無料④あゆみえん☎74-5550担当 岸田

第9回たましろの郷夏祭り

①7月31日(土)午後4時から7時30分②たましろの郷(長淵5-1420-2)③模擬店・和太鼓・盆踊りなど④たましろの郷☎20-0722

よしの保育園夏まつり

①7月16日(金)午後6時から8時②よしの保育園前グラウンド③未就園児親子対象。盆踊り、花火で楽しみましょう!④よしの保育園(柚木町2-312-1)☎76-0809

夏まつり2010 in羽村特別支援学校

①7月17日(土)午前11時30分から午後3時30分②羽村特別支援学校(羽村市五ノ神319-1)中庭(雨天時、体育館)③参加費無料・予約不要。地域所団休や教職員有志による模擬店や舞台発表。④羽村特別支援学校☎042-554-0829

友愛学園「夏の夜空きらkira展」

①7月16日(金)から21日(水)午前10時から午後6時(最終日午後4時30分まで)②ギャラリーMumijika(八王子市初沢町1299)③作品展示即売/絵画作品・和紙・陶芸・木工・藍染め・ランブシェード等ワークショップ(日程と時間は変更の可能性有り)押し花7月17日(土)午前11時から午後5時、紙漉7月18日(日)、陶芸7月19日(月)、喫茶/コーヒー・ケーキ、夜空のパーティー7月18日(日)

知的障害者の持つ「素晴らしい感性と、誰にもまねできない表現力」をもっともっと世間の方々に知って欲しいと願っています。この展示会で彼らの「きらkira」光る才能と制作現場のおもしろさを感じて頂けたら嬉しいです。④友愛学園成人部(成木2-130-2)☎74-4192

梅郷保育園行事

★出前保育

①7月15日(木)午前10時から11時②梅郷市民センター(梅郷3-749-1)③リズム遊びを楽しもう!家庭保育の親子対象

★育児講座「足のうらの話」

①7月15日(木)午前11時から正午②梅郷市民センター③赤ちゃんマッサージを通じてスキンシップの取り方を学ぶ。生後3カ月から1歳半くらいまで

の親子対象。妊婦さんや赤ちゃんマッサージに関心のある保護者も参加可能。バスタオル2枚、タオル1枚、紙オムツ、着替え持参ください。講師 高橋陽子※前回参加の方でカラスカーフをお持ちの方はご持参ください。7月13日(火)締切

★すいかわり

①8月25日(水)午前10時から11時②梅郷保育園(梅郷6-1422-1)幼児保育室③園児と一緒にすいかわりを楽しみませんか?どなたでも参加可。日隠しタオルをご用意くださいそれぞれお問い合わせは、梅郷保育園☎76-1088担当 高野

青梅みどり第二保育園夏祭り

①7月3日(土)午後5時から7時30分②青梅みどり第二保育園(師岡町1-113-20)園庭(雨天時はホール)③模擬店・子どもの手作りのお店、ゲーム、年長組による和太鼓、職員によるペープサートなど。ぜひ遊びにいらしてください。④青梅みどり第二保育園☎24-7400

かすみ台第二保育園行事

★出前保育

①7月16日(水)午前10時から11時②鳥井戸公園③保育園の先生と一緒に遊びましょう

★体験保育

①7月6日(火)、9月7日(火)②かすみ台第二保育園(野上町3-12-1)③保育園の子どもたちと一緒に遊びましょう!給食体験あり(要予約 親子10組まで。いっぱいになり次第締め切り)保育園の駐車場をご利用ください。

それぞれお問い合わせは、かすみ台第二保育園☎23-3045担当 主任星野

友田保育園 行事

★七夕まつり

①7月7日(水)午前10時から11時頃まで②友田保育園(友田町4-106)のびっこホール③七夕まつりの参観。参加希望の方は、事前に電話で申し込みを。

★出前保育

①7月20日(火)午前10時から11時②友田町3丁目児童遊園③保育園の先生と遊びましょう。それぞれお問い合わせは、友田保育園☎22-7935

かすみ台第三保育園出前保育

①7月1日(木)、9月1日(水)午前10時から11時②蔵主神社境内内または境内にある自治会館③保育士と一緒に物をつくったり紙芝居を読んでもらったりおもちゃで遊んだりします。皆、遊びに来てね!④かすみ台第三保育園(谷野191)☎31-1293担当 和田

日向和田保育園出前保育

①7月5日(月)午前10時から②日向和田2丁目自治会館③七夕飾りをつくりましょう④日向和田保育園(日向和田2-374-7)☎23-3420

かすみ台第一保育園 秋まつり

①9月3日(金)午後3時30分から6時②かすみ台第一保育園(大門2-253)園庭③ミニ動物園、出店など(無料)④かすみ台第一保育園☎31-5760

青梅ふれあい祭2010

①8月22日(日)②・③河辺駅北口:パレード、マーチングパレード、踊り 河辺駅南口:吹奏楽、和太鼓、ダンス 市民会館:コンサート、他に文化団体展示会、フットサル④青梅ふれあいまつり実行委員会事務局 久保貞喜☎21-4966

♪バザー用品募集♪

友愛学園では毎年10月最終日曜日に行う学園祭でバザーを実施しています。ご家庭で不要なものを寄贈お願い致します。ご連絡いただければただきに伺います。

連絡先 友愛学園☎74-5453担当 白井

体験夏ボランティア 2010

この夏 あなたのやりたいこと
きっと見つかる



今年も夏体験ボランティアを開催します。夏体験ボランティア(以下、夏ボラ)は、夏休みを利用してボランティア活動を体験する機会です。今まで、夏ボラにたくさんの方々に参加していただきました。そのきっかけは「社会の役立つ活動をしたくて」「いろいろな知らない人たちに出会ってみたい」「将来、社会福祉の仕事をしたくて」など様々です。今回は、昨年夏ボラに参加、今年市内の保育園に就職された双子の姉妹、吉澤由貴さん・亜実さんに話をお聞きしました。

- ◆夏ボラに参加したきっかけは？
由貴さん「家族と広報を見て知り、参加しました」
- ◆参加した「保育園に就職したくて、参加しました」
亜実さん「保育園に就職したくて、参加しました」
- ◆参加して気づいたことは？
由貴さん「縦割り保育や異年齢保育などの違い、保育園にある遊具の種類に驚きました」
- ◆参加した後に感じたことは？
由貴さん「様々な子ども達と関わることで、学校の実習とは違うことを学べたり、自分に自信がつかしました」
- ◆お二人にとって保育とは？
亜実さん「出会った子ども達、先生方、保護者の方から刺激を受けることができました。夏ボラに参加したことは私の財産です」
- ◆最後に、今年の参加者へメッセージをお願いします。
由貴さん「子どもが好きな方はもちろんのこと、将来保育士を目指しているのであればぜひ参加してください」



吉澤由貴さん
駒木野保育園勤務



吉澤亜実さん
河辺保育園勤務

「由貴はドンと構えていて、私が落ち込んで相談すると『くよくよしても、しょうがないよ』って言ってくれます。スパッと割り切ることが出来る性格です。」



「亜実は学生の時からノートのとり方からしても要領が良かった。私の持っていないものを持っているから、話をしても参考になります。」

「くっさいね。新たな自分にも気がつくと思いますよ。様々な人と関わり、充実した夏休みを送ってください。」
亜実さん「積極的に活動して下さい。わからないことはどんどん質問してくださいね。そうすればより充実した活動が出来ると思っています。そして笑顔を忘れずに頑張ってください。」